



АГЕНТСТВО
ПО ПРИВЛЕЧЕНИЮ
ИНВЕСТИЦИЙ
Свердловской области



INDUSTRIA FORESTALE DELLA REGIONE DI SVERDLOVSK

INDICE

- | | |
|--|--------------------------------------|
| 1. Copertina | 7. Siti d'investimento |
| 2. Indice | 8. Offerta d'investimento |
| 3. Partecipazione,
contributo all'economia
della regione | 9. Prospettive |
| 4. Principali indicatori
economici | 10. Sostegno dello Stato |
| 5. Imprese chiave | 11. Volumi di produzione
previsti |
| 6. Principali tipologie di
prodotti e volumi
di produzione | 12. Personale |
| | 13. Storie di successo |
| | 14. Misure |



INDICATORI CHIAVE DELLA REGIONE

Riserve totali di
legname è di
2 miliardi di metri
cubi



82%

DELL'AREA TOTALE DELLA REGIONE DI SVERDLOVSK



Superficie forestale totale della regione di Sverdlovsk

16,0 milioni di ettari di cui

15,2 milioni di ettariterra
della foresta

AREA DI TAGLIO STIMATA

42%
Legno di conifere

10,0
milioni di metri cubi





АГЕНТСТВО
ПО ПРИВЛЕЧЕНИЮ
ИНВЕСТИЦИЙ
Свердловской области



Volume della produzione finita del Complesso dell'industria forestale

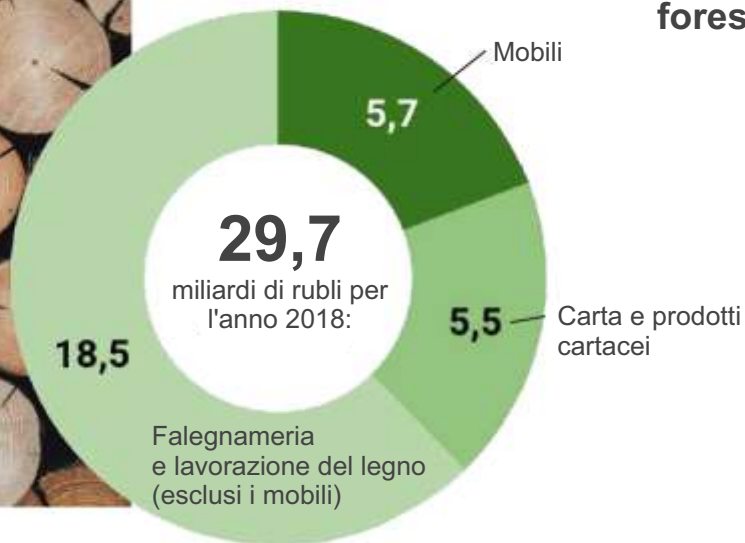

1,27% -
quota del prodotto
interno lordo

1,5% -
partecipazione alla spedizione
di produzione nella regione
di Sverdlovsk nell'anno 2018

8,2
milioni di metri cubi
legname nell'anno
2018

1,8
mila delle imprese del
Complesso dell'industria
forestale nella regione di
Sverdlovsk

LE IMPRESE PIÙ GRANDI DEL COMPLESSO DELL'INDUSTRIA FORESTALE NELLA REGIONE DI SVERDLOVSK

LEGNO COMPENSATO

CARTA, CARTA DA PARATI, PANNELLI DI FIBRE DI LEGNO

LEGNAME

“SVEZA Verkhniaia
Siniachikha”
SpA non pubblica

“Fabbrica di lastre di legno
compensato di Tavdinskiy”
Srl

“Fabbrica della cellulosa di
Turinskiy” Srl

“Complesso industriale della
cellulosa Novolialinskiy” Srl

“Lesnoy Ural Sbyt” Srl

“LESTEKH” Srl

“Tura Les”

Srl “Sosva-Les” Srl

ALTRO

“ASM” Complesso Statale
(produzione dei mobili)

“Fabbrica di mobili
Verkhnepyshminskaja”
Srl

“Uralskiy Dom” Srl
(costruzione di case di legno)

“Meridian” SrlSK

“Lesnyie Traditsii” Srl





АГЕНТСТВО
ПО ПРИВЛЕЧЕНИЮ
ИНВЕСТИЦИЙ
Свердловской области

60

mila tonnellate
Produzione di pellet

332,5

mila metri cubi
Legname

230

mila metri cubi
Legno compensato incollato

46,9

mila tonnellate
Carta e cartone

56

mila metri cubi
Pannelli truciolati e pannelli di legno simili

11,1

milioni mq
Pannelli in fibra
di legno

34,4

milioni mq
mila tonnellate
Pasta di legno e cellulosa da altri materiali fibrosi

PRINCIPALI TIPOLOGIE DI PRODOTTI
E VOLUMI DI PRODUZIONE

AREE PROMETTENTI PER L'AMMASSO DEL LEGNAME

31

ispettorati forestali

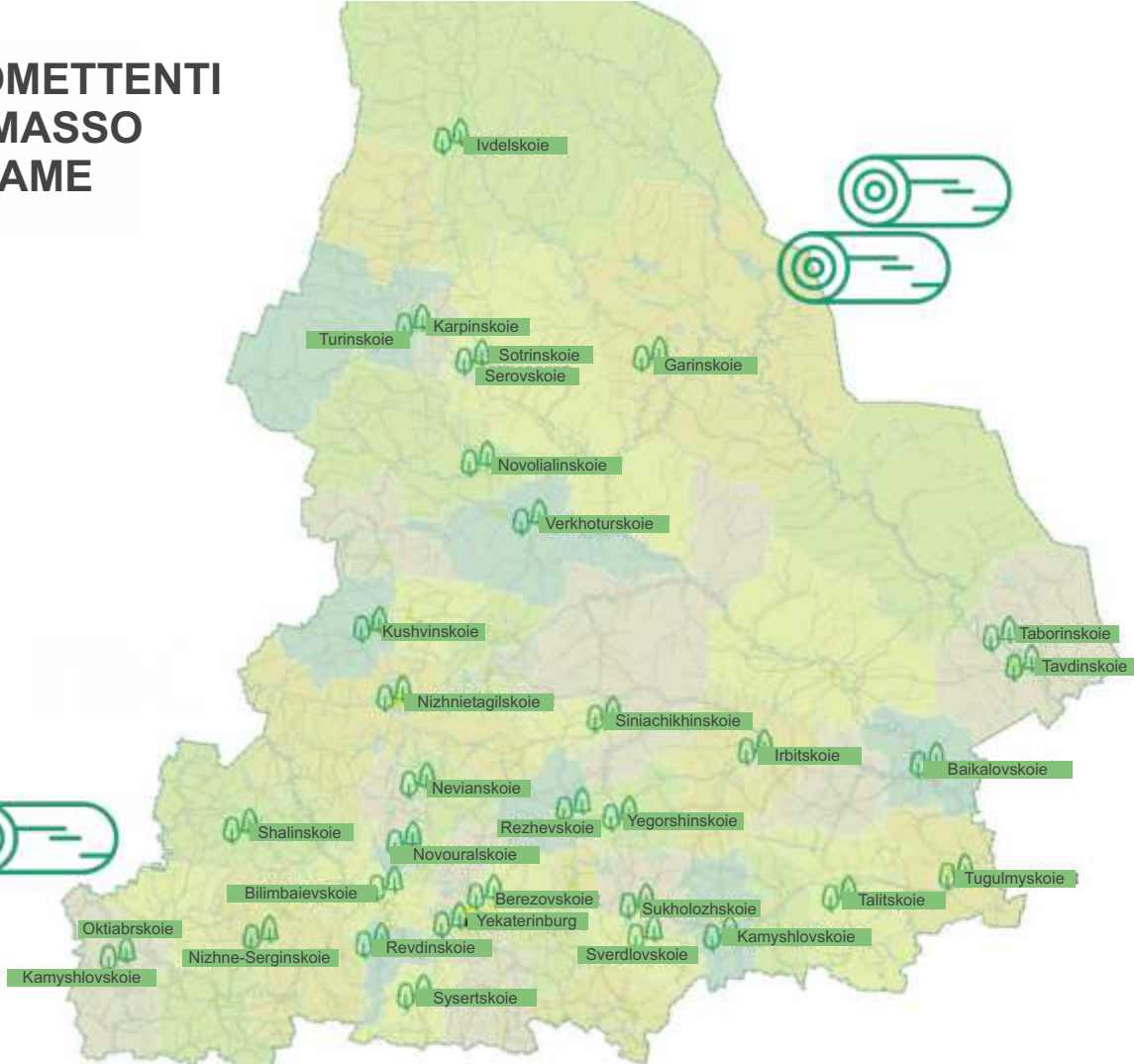

CREAZIONE DI UN CLUSTER FORESTALE

Prodotto	Basedi materia prima	Produzione-stimata	Investimento stimato	Mercati potenziali	Possibile supporto statale
STRATIFICATO DI LEGNO	525-750 mila metri cubi materie prime tecniche e scarti della produzione di segheria e legno compensato	350-500 mila metri cubi	7,5 miliardi di rubli	industria del mobile, esportazione	concessione dello stato di un progetto di investimento regionale o prioritario
LEGNAME	350 mila metri cubi segatura	150 mila metri cubi	2,7 miliardi di rubli	costruzione, esportazione	
LEGNO COMPENSATO DI BETULLA	550 mila metri cubi Ceppo da legno compensato di betulla	200 mila metri cubi	7,5 miliardi di rubli	esportazione	
FRAZIONE DI DISPERSIONE FINE	525-750 mila metri cubi materie prime tecniche e scarti della produzione di segheria e legno compensato	350-500 mila metri cubi	7,5 miliardi di rubli	industria del mobile, esportazione	



DISTRIBUZIONE DEL LEGNAME

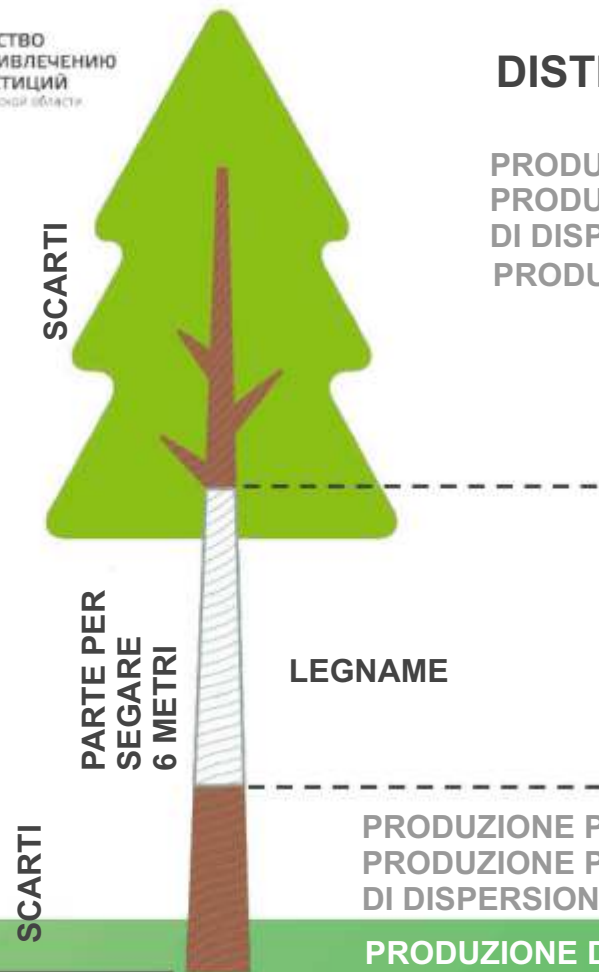

PRODUZIONE PANNELLI OSB
PRODUZIONE PANNELLI DI FRAZIONE
DI DISPERSIONE FINE
PRODUZIONE DI PELLETT

PRODUZIONE PANNELLI OSB
PRODUZIONE PANNELLI DI FRAZIONE
DI DISPERSIONE FINE
PRODUZIONE DI PELLETT

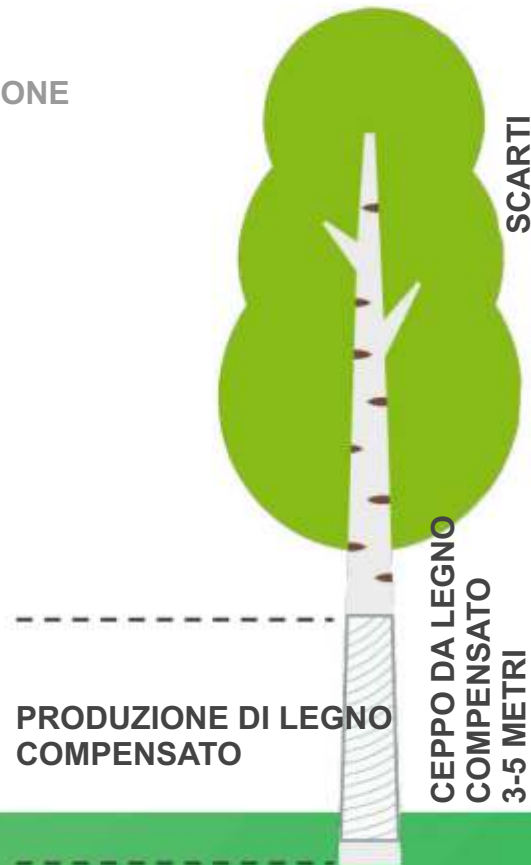

PRODUZIONE DI LEGNO
COMPENSATO

SOSTEGNO DELLO STATO DEL COMPLESSO DELL'INDUSTRIA FORESTALE

Progetti d'investimento forestale prioritario

Decreto del governo della Federazione Russa n. 190 del 23.02.2018

BENEFICI:

1 FORNITURA DI UN TERRENO FORESTALE IN AFFITTO SENZA ASTA

2 SCONTO SUL PAGAMENTO DELLO SPAZIO AFFITTATO
PER LE AREE FORESTALI NELL'AMBITO DEL PROGETTO **50%**
DI INVESTIMENTO 50%

CONDIZIONI PER OTTENERE BENEFICI:

da **3** miliardi di rubli -
investimenti in un nuovo
progetto

da **2** miliardi di rubli -
ammodernamento
delle imprese esistenti

non meno del **50%**
dei fondi propri o presi in
prestito, il periodo di
attuazione del progetto
è fino a 3 anni

non inferiormente a **2** anni prima della data
di presentazione della domanda per una proposta
di progetto di investimento - la scadenza per l'inizio
del progetto di investimento

non meno del **25%**
dell'investimento totale,
il periodo di attuazione del
progetto è fino a 3 anni



IL PREVISTO AUMENTO DEL VOLUME DELLA PRODUZIONE DEL COMPLESSO DELL'INDUSTRIA FORESTALE per gli anni 2019 – 2028



+782

mila metri cubi
legname grezzo

+175

mila metri cubi
materiali lavorati

+147

mila metri cubi
Legno compensato

+40

mila metri cubi
Piastrine di stratificato
di legno

+8

milioni mq
Piastrine di fibra
comprese

+11 522,5

mila metri cubi ammasso del legname

+2

mila tonnellate
cellulosa

+20,2

mila tonnellate carta e cartone

1

Istituto d'istruzione
superiore

1

Istituto d'istruzione
secondaria
speciale



**“UFSU” -
Università forestale
statale degli Urali**

circa **1000** specialisti all'anno
nelle specialità

1. Attività forestali
2. Tecnologia delle industrie forestali e di lavorazione del legname
3. Gestione del territorio e catasti
4. Ecologia, gestione della natura e altro



**Scuola tecnica
forestale
Talitskiy N.I. Kuznetsov**

circa **200** specialisti
all'anno



INVESTIMENTI NEL COMPLESSO DELL'INDUSTRIA FORESTALE



1 Volumi di raccolta e lavorazione del legname:

16019 metri cubi di raccolta del legname

2 Volume e gamma di prodotti (in termini fisici):

157,51 mila metri cubi - legname
4,95 mila metri cubi - bilancio di conifere

9,54 mila metri cubi - bilancio della betulla
25,32 metri cubi - ceppo di legno compensato

“Sosva-Les” Srl
Modernizzazione dell'impresa di lavorazione profonda del legno nel territorio della regione di Sverdlovsk

In effetti, dall'inizio del processo di investimento



investimenti
186,45 milioni di rubli,
31 posti di lavoro creati

“ARGUS SFK” SpA chiusa
Creazione dell'impresa di falegnameria con su proprio ciclo di disboscamento nella provincia di Serovsk della regione di Sverdlovsk

In effetti, dall'inizio del processo di investimento



investimenti
506 milioni di rubli,
181 posti di lavoro creati

LESPROM-URAL PROFESSIONAL
Russia, Yekaterniburg
SETTEMBRE (ANNUALMENTE DAL 2013)



Descrizione del foro

Il più grande evento nella regione degli Urali-Siberia per i professionisti del settore, finalizzato allo sviluppo delle industrie forestali e della falegnameria, alle industrie correlate, nonché al rafforzamento delle relazioni tra rappresentanti regionali e stranieri dell'industria del legname creando una piattaforma efficace per la loro interazione.

EVENTI NEL SETTORE

203 –
aziende e marchi
provenienti
da 12 paesi del
mondo

7386 –
visitatori delle
mostre

772 –
esperti presso
gli stand dei
partecipanti

Più di **30** –
eventi aziendali
e interattivi

welcome@ai-so.ru



Yekaterinburg,
via Borisa Yeltsina, 3, uff.517,
(343) 311-5-80

